LA PIEL

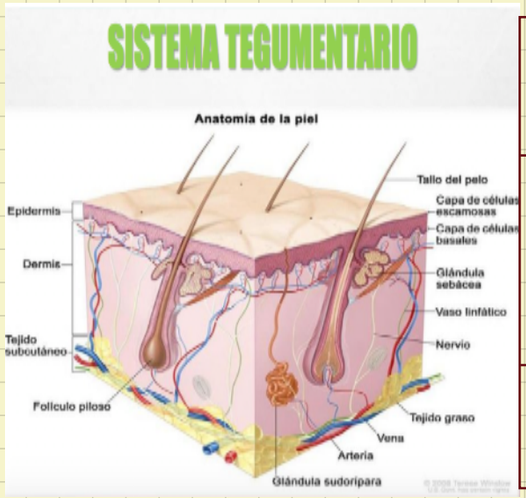

A

B

C

EPIDERMIS

- Barrera mas importante
- origen embrionario es ectodérmico (PRIMERA CAPA)
- CARACTERISTICAS: GERMINATIVA, ESPINOSA, CORNEA

DERMIS

- PROPORCIONA RESISTENCIA (ELASTICA)
- TEJIDO VASCULIZADO (TIENE VASOS SANGUINEOS)
- CARACTERISTICAS: RETICULAR : TIENE ELASTICIDAD, PELO, TERMINACIÓN NERVIOSA
  PAPILAR : ES SENSORIAL(ZONA DE RECEPTORES)

HIPODERMIS

- FIBRAS DE COLAGENO, ALMACENA GRASA

LOS PELOS

ESTRUCTURA FINA, SE ORIGINA EN LA DERMIS

FUNCIONES:
- PROTECCION CONTRA LA LUZ SOLAR (UV)
- AMORTIGUACION DE GOLPES
- MEJORA EL CONTROL DE LA TEMPERATURA

UÑAS

Uñas: Son formaciones duras, ubicadas en el extremo distal de los dedos de manos y pies

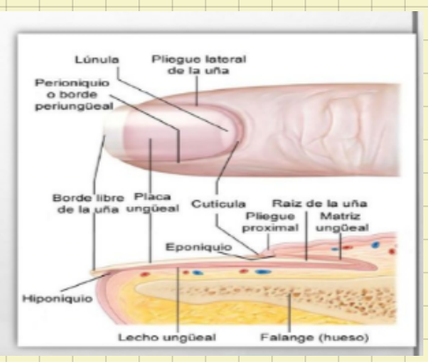

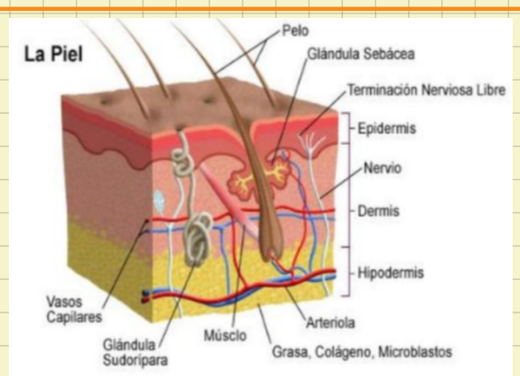

GLANDULAS (4)

1 SEBACEA — TODO EL CUERPO MENOS PALMAS y MANOS
- ↳ ECRINA : TODO EL CUERPO MENOS LABIOS y GENITALES
- ↳ APOCRINA : AXILA, AUREOLA, PEZON, GENITALES

2 SUDORIPARAS
- AXILAS
- PALMAS
- PLANTAS DEL PIE
- REGULA TEMPERATURA

↳ SECRETA SEBO : CUBRE PIEL, PELO DESDE EL FOLICULO CONDUCTOR POLISEBACEO

3 CERUMINOSA — OIDO EXTERNO, PRODUCE CERUMEN y PROTECCION AL OIDO

4 MAMARIAS — MUJERES EN LA LACTANCIA, TETILLA EN LOS HOMBRES

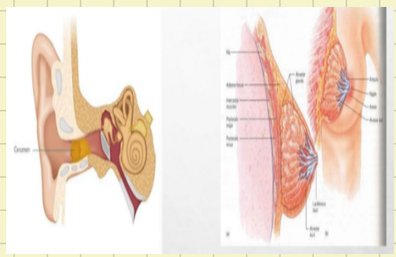

RECEPTORES DE LA PIEL

MEISSNER
CORPUSCULO DEL TACTO
(SENSIBILIDAD)

PACCINI
SENSOR DE VIBRACIONES RAPIDAS
PRESION MECANICA PROFUNDA

KRAUSSE
BULBOS DE REGISTRO DE FRIO
(CAPTAN FRIO)

RUFFINI
DETECTOR DE CALOR
ESTIRAMIENTO DE MUSCULOS

TERMINACION NERVIOSA LIBRE
DETECTAN EL DOLOR

MEISSNER

Los corpúsculos de Meissner (Corpúsculos del tacto) son un tipo de terminaciones nerviosas en la piel que son responsables de la sensibilidad para el tacto suave. En particular, tienen la mayor sensibilidad (el umbral de respuesta más bajo) cuando reciben vibraciones de menos de 50 Hertz. Son receptores rápidamente activos.

PACCINI

son receptores sensoriales de la piel que responden a las vibraciones rápidas y la presión mecánica profunda. Poseen una cápsula de tejido conectivo más desarrollada y tienen varios milímetros de longitud. Los corpúsculos son elipsoidales y poseen una cápsula compuesta por numerosas capas de células de tejido conectivo aplanadas.

KRAUSSE

Los corpúsculos de Krause son los bulbos encapsulados, su función principal es registrar la sensación de frío, fenómeno que se produce cuando entramos en contacto con un cuerpo o un espacio que está a menor temperatura que nuestro cuerpo. La sensibilidad es variable según la región de la piel que se considere.

RUFFINI

Los corpúsculos de Ruffini son receptores sensoriales situados en la piel, perciben los cambios de temperatura relacionados con el calor y registran su estiramiento. Identifican la deformación continua de la piel y tejidos profundos (se encuentran en la dermis profunda). Son especialmente sensibles a estas variaciones y están situados en la superficie de la piel en la cara dorsal de las manos.

TERMINACIONES NERVIOSAS LIBRES

Una terminación nerviosa libre es el final no especializado de los nervios aferentes, lo que significa que aporta información de la periferia del cuerpo hacia el cerebro. Funcionan como receptores cutáneos y se utilizan fundamentalmente por los vertebrados para detectar el dolor

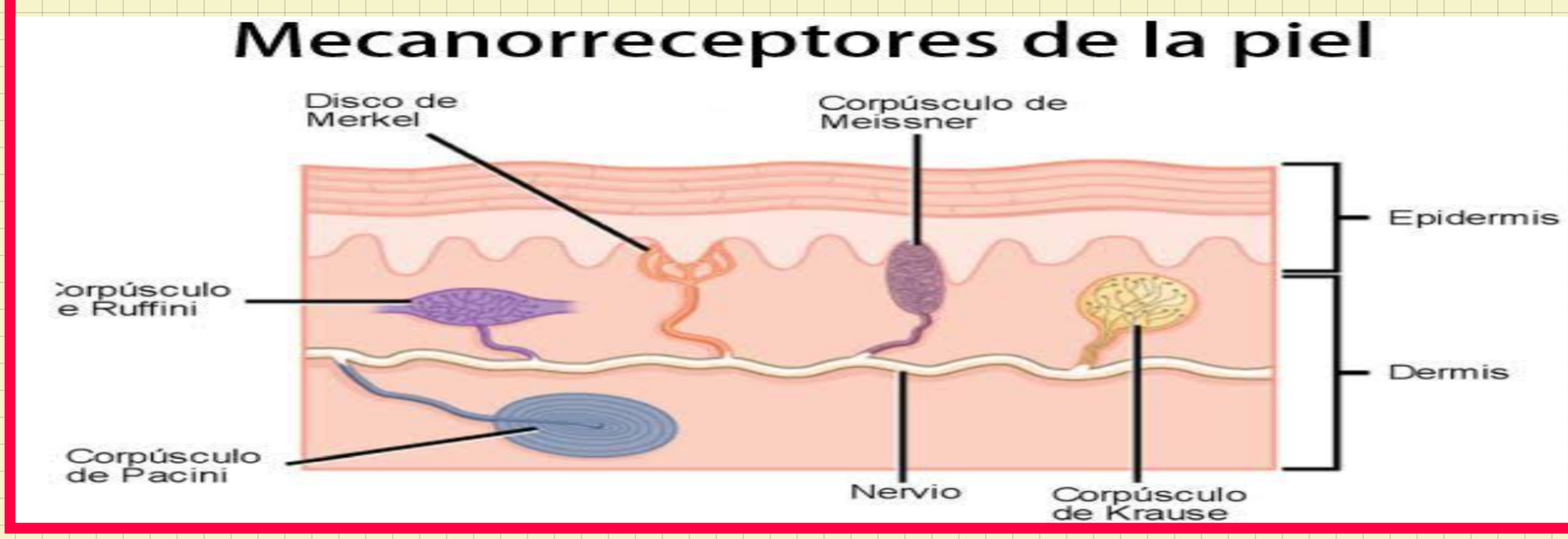

ERITEMA = ENROJECIMIENTO DE LA PIEL

MELANINA
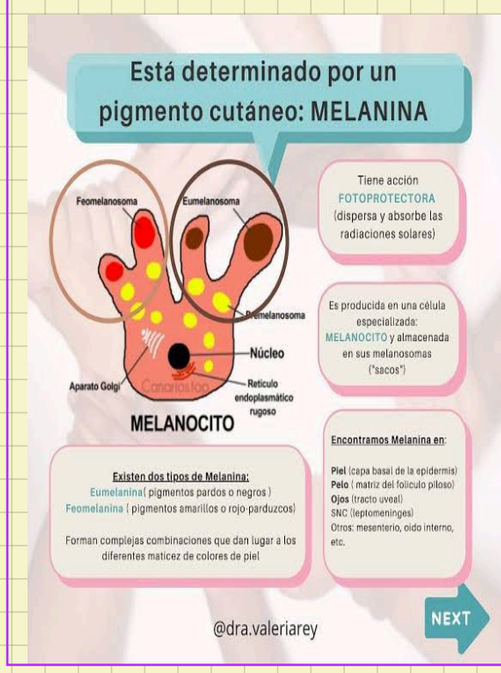
PIGMENTA OJOS, PELO, PIEL
PROTECCION RAYOS UV